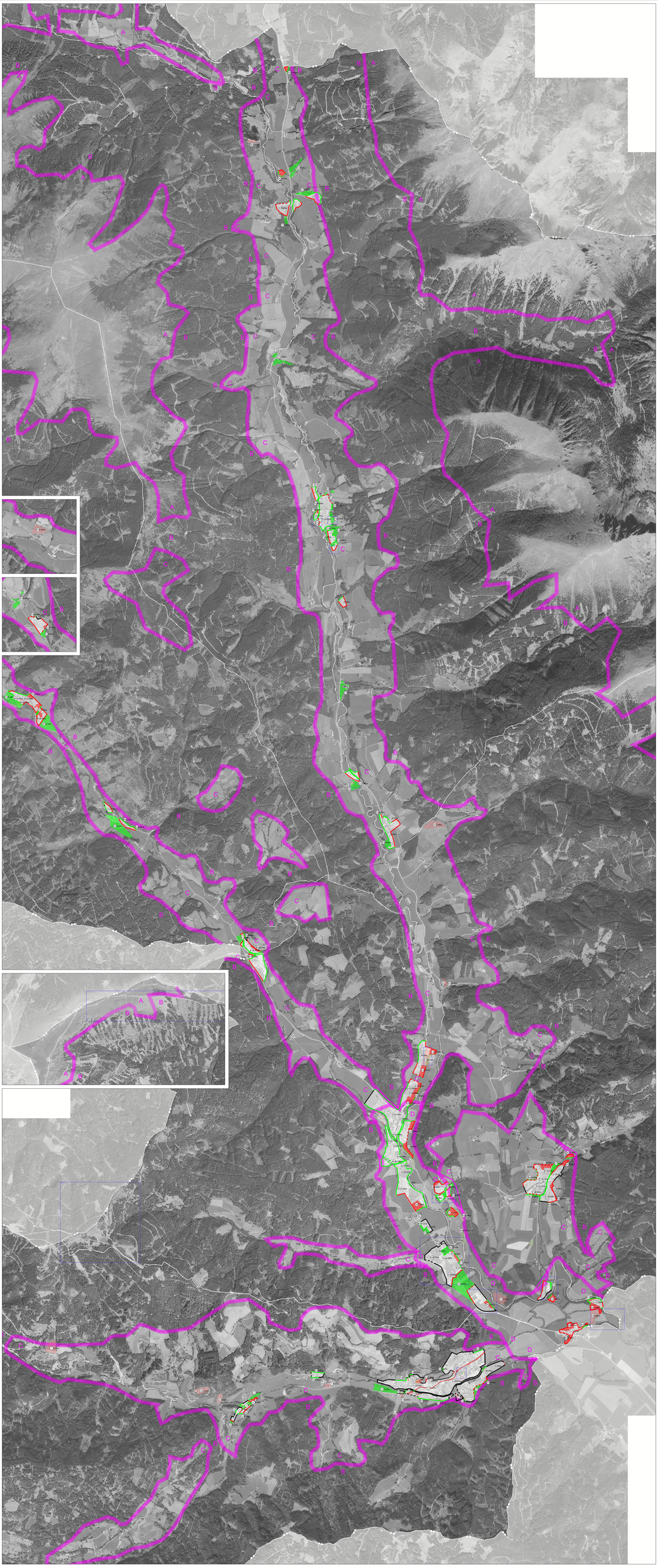

Marktgemeinde Pölstal

Örtliches Entwicklungskonzept 1.00 | Entwurf

Differenzplan

Legende

- Erweiterung der Gebiete mit baulicher Entwicklung oder örtlicher Versorgungseinrichtungszone
- Funktionsänderung von Gebieten mit baulicher Entwicklung
- Reduzierung der Gebiete mit baulicher Entwicklung oder örtlicher Versorgungseinrichtungszone
- Örtliche Versorgungseinrichtungszonen im Bestand
- Örtliche Versorgungseinrichtungszonen in Erweiterung
- Örtliche Versorgungseinrichtungszonen in Rücknahme
- Siedlerische Siedlungsgrenze Bestand (Siedlungsgrenze)
- Siedlerische Siedlungsgrenze Funktionsänderung
- Siedlerische Siedlungsgrenze Reduzierung
- Siedlerische Siedlungsgrenze Erweiterung
- Gewerbliche Siedlungsgrenze Bestand
- Gewerbliche Siedlungsgrenze Erweiterung
- Landschaftsbildraumgrenze
- Landschaftsbildraumgrenze mit Nr.
- Gebietsgrenze der Marktgemeinde Pölstal
- Gebietsgrenze der Katastralgemeinden
- Gebietsgrenze der Ortschaften
- Gebietsgrenze der Siedlungsgebiete

Maßstab und Plangrundlage

Maßstab
1:10.000

DKM Stand
07/2023

1 km
100 m 200 m 500 m 500 m

Interplan